



*Dr. S. J. ...*

“NOW,” said the Principal, to one of the pupils at the close of the lesson in which he had touched on the horrors of war, “do you object to war, my boy?”

“Yes, sir, I do,” was the fervent answer.

“Now tell us why.”

“Because,” said the youth, “wars make history an’ I jest hate history.”

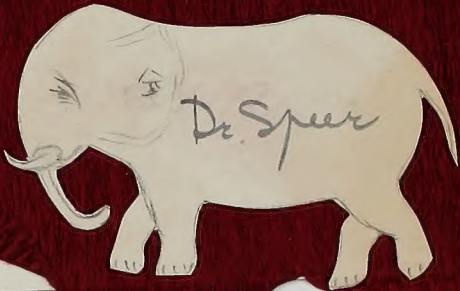

Dr. Spear

William H. Hornibrook

Envoy Extraordinary and Minister Plenipotentiary  
of the United States of America

Bangkok

กรมพระตำรงราชานภาพ

๑

*Prince (Krom Phra) Damrong.*

Phra Inthasart Raj Sukhabodi

Chiengmai

พระอินทศาสตร์ ราชสภายตี

เชียงใหม่

เจ้าพระยาสุรสีห์ วิเศษฐิติ

*Chao Phya Surasit Visithasakdi.*





(๘) พระเยซูกับ พระยาปีลาต มีหลาย คน ๒๓ ๒๕  
๑๑ จน ๓๑ แล้ว ลูคา บท ๒๓ ๒๕ ๑๑ จน ๒๕

From me by Dr. E. S. ... of ...

Siam, Sunday May 30, 1857

ข้าพเจ้าพระยศ... ไปหาพระยาปลาด เจ้าเมือง  
เมื่อเจ้าเมืองไม่เห็นพระองค์มีผิด ก็อยาก  
จะปล่อยเสีย แต่คนทั้งหลายร้องอึงว่า ให้  
ตั้งพระองค์เสีย แลให้ปล่อยบารบาศที่ เป็นโจร  
แลฆ่าคน ท่านเจ้าเมืองก็ตามใจฝูงคน เขา  
จึงเอาเลือดศรี ม่วง ให้พระองค์ ใส แล้วเอา  
หนามทำมงกุฎให้พระองค์ แลทำการตูดูก  
เยาะเขี่ยต่าง ๆ

ข้อ ที่ ควร จำ

มัต ๓๗ บท ๒๗ ข้อ ๓๔

ปลาด ก็ เอา น้ำ ล้าง มือ ต่อหน้าฝูงคน  
ว่า เรา ปราศจาก เลือด ของ คน ชอบธรรม นี้ เจ้า  
ทั้งหลาย จง เป็น พระ เกิด

Put in Jung's Bible for  
free distribution

# 敬贈聖經感言

茫茫世界日益進化推厥原因無非以人之靈造成人世之天堂耳人世天堂福由人作成績日進天意可知暴棄者滅報應昭彰人之責任發明萬物敬天愛人斯爲盡責中國習尚崇拜古人上天不敬心焉得誠天職不盡國焉得存昭昭天道細思可明歐美敬天奉爲宗教中國今日欲挽狂瀾恐非昌明天道不足以有爲也濤不揣固陋時切惶惶謹購聖經五千部分贈大雅聊備觀摩明知滄海一粟無補時艱不過盡力所能爲藉表素日之愚志云耳推行之法是所賴

明公於

非宗教徒雍濤謹拜言



( ๖ ) กษัตริย์ และ กษัตริย์

ลิขสิทธิ์ © 1950 โดย บริษัท ๖ ขวบ ๓ จำกัด, U.S.A.

ผู้ที่ ห้วน พิช อย่างไร ก็ จะ ได้ เกี้ยว เกียบ  
 ผล อย่าง นั้น ผู้ที่ ห้วน แก่ เนื้อ หนัง จะ  
 เกี้ยว เกียบ ซึ่ง เข็มย เน่า แต่ เนื้อ หนัง นั้น แต่  
 ผู้ใด ที่ หวาน แก่ พระวิญญาณ จะ เกี้ยว เกียบ  
 ชีวิตร์ ชั่ว นิรันดร แต่ พระวิญญาณ นั้น เหตุ  
 ฉนั้น ตาม ซึ่ง เรา มี โอกาส อยู่ ให้ เรา กระทำ การ ดี  
 แก่ คน ทั้ง ปวง แล กระทำ แก่ ครอบ ครัว ของ ผู้  
 ที่ มี ความ เชื่อ เปน ต้น

ข้อ ที่ ควร จำ

ฉะลาเตียบ บท ๖ ข้อ ๙

ซึ่ง จะ กระทำ การ ดี นั้น อย่า ให้ เรา เลือย  
 ล้าไป เพราะ ว่า ถ้า เรา ไม่ ท้อ ถอย เลือย ล้า เรา  
 จะ เกี้ยว เกียบ ผล ใน เวลา อัน ควร.



๑๖. พระเยซูเจ้า ทรงยืนอยู่หน้ามอดบทรอบนอกเมือง นั้ดทวย บท ๒๘ ๕๖  
๑๖. จัน ๒๐ แลลลูลกา บท ๒๕ ๕๖ ๕๗ ๕๘ ๕๙

พวก ศิษย์ ได้ ออกไป ที่ ภูเขา ที่ พระองค์  
 สั่งไว้ เขาได้เห็น พระองค์ ก็ พากัน กราบ ลง  
 นมัสการ พระองค์ จึง ตรัส สั่ง เขา ให้ ออก ไป  
 สอน บรรดา ประเทศ ให้ เป็น ศิษย์ และ สอน เขา  
 ให้ รู้ ถึง สิ่ง สาระพัด ซึ่ง เรา ได้ สั่ง ไว้ แก่ ท่าน แล้ว  
 ให้ เขา รับ ค้ำ ใน นาม พระบิดา พระบุตร แล พระ  
 วิญญาณ อัน บริสุทธิ์.

ข้อ ที่ ควร จำ

มัตกาย บท ๒๘ ข้อ ๒๐

ดูกร เรา จะ อยู่ กับ ท่าน ทั้งหลาย เสมอ ไป  
 เป็น นิตย์ กว่า จะ ลี้नโลกย์.





1st 2nd 3rd 4th 5th 6th 7th 8th 9th 10th 11th 12th 13th

( ๑๓ ) พระเยซู เป็นผู้ ช่วย โลกีย์ และ กระษัตริย์

๓ ) ไกริน ไท บท ๕ ขั้ว ๑๕ จน ๒๑ สอข

COPYRIGHT © ALL RIGHTS RESERVED. PROVIDED BY POKHACH

โดย ความ รัก ของ พระคริสตโต พระองค์ ได้  
ทรง ตาย เพื่อ ทุกคน จะได้ มี ชีวิต อยู่ คน  
ที่ มี ชีวิต อยู่ ก็ มี ใช้ สำหรับ ตัว เอง แต่ เป็น  
ของ พระองค์ ผู้ ทรง ตาย แทน คน ทั้ง หลาย.

ข้อ ที่ ครม จำ

๒ ) โกรนโร บท ๕ ข้อ ๑๗

คน ไต อยู่ ใน พระคริสตโต คน นั้น เป็น คน  
ทรง สร้าง ใหม่. สดบ

๑ เขา ละทิ้งพระเยซู เพื่อ เลง ถึง พระศพ พระองค์

๒ การ เลี้ยง ครว ที่ สูด

๓ ใน สวน เซเซมาเน

๔ พระเยซู กับ ยูดา

๕ การ ที่ เขา จับ แล ทด ลอง พระเยซู

๖ การ หว่าน แล การ เกียว

๗ พระเยซู กับ เปโตร

๘ พระเยซู กับ พระยา ปีลาต

๙ พระคริสตโต ถูก ตรึง

๑๐ พระคริสต เป็น ขึ้น มา จาก ตาย

๑๑ การ มอบ ชูะ อัน ใหญ่

๑๒ ผู้ ครอบ ครอบ ความ สุข



พระเยซูเจ้า ๗ โลก พระเยซู เพื่อ เสด็จ ถึง ทอด  
 พระองค์ AND พระเยซู บัพติศมา ๗๗๖๓ ๗๗๖๓

เมื่อ พระเยซู อยู่ ที่ บ้าน ของ ซีโมน ที่ เป็น  
 โรค ร้อน หญิง คน หนึ่ง เอา น้ำมัน วิเศษ มา  
 ชะโลม พระองค์ บาง คน ได้ ว่า ไม่ ควร ทำให้ เสีย  
 น้ำมัน ถ้า ชาย เอา เงิน แยก ให้ คน จน ก็ ดี กว่า  
 พระองค์ ทรง ตรัส ว่า คน จน มี เสมอ แต่ ผู้ หญิง  
 นี้ ได้ กระทำ เพื่อ พระศพ ของ เมา กฤตติคุณ  
 ประเสริฐ นี้ ได้ ประกาศ ไป ถึง ไหน การ ที่ ผู้ หญิง  
 นี้ ได้ กระทำ ก็ จะ เลื่อง ฎา ไป ถึง นั้น เพื่อ รุก  
 ถึง เขา.

ข้อ ที่ ควร จำ  
 มาระโก บท ๑๔ ข้อ ๘

หญิง นี้ ได้ กระทำ ก็ เป็น สุด กำลัร ของ เขา  
 เขา มา ชะโลม กาย ของ เมา ก่อน เห็น แก่ การ  
 ศพ ของ เมา.

The Shiu On Steamship Co., Ltd.

S. S. " KWONG SAI "

No. 14070

MAY 19 1915

No. ....

MAY 18 1915 19

SHIU ON STEAMSHIP  
LIMITED.

One First Class Passage

Canton to Hongkong

Room No. ....

Berth

*[Handwritten signature]*

SIAM TRAMWAY, CO. LTD. บริษัท รถราง ไทย ท.จ.ก.

To be kept ready for inspection or fare must be paid over again.

**FIRST CLASS** ชั้นที่ ๑

**12 STG.** ๑๒ สตางค์

ต้องเก็บไว้ให้ผู้ตรวจดู มิฉะนั้นต้องเสียตั๋วอีก

0018231

SIAM TRAMWAY, CO. LTD. บริษัท รถราง ไทย ท.จ.ก.

To be kept ready for inspection or fare must be paid over again.

FIRST CLASS ชั้นที่ ๑

12 STG. ๑๒ สตางค์

ต้องเก็บไว้ให้ผู้ตรวจดู มิฉะนั้นต้องเสียอัตราอื่น

0018232



Office of the General Adviser,  
Bangkok, July 12th, 1915.









เทพเจ้าหนุมาน



A BARRIO SCHOOL

# POST CARD

1

-----

-----

Mr. Robert E. Speer.

from Mary W. Prentiss

May 2<sup>nd</sup> 1902.



From the mission press  
at Beirut. Oct. 1879

E. W. G.

by particular request of  
Rev. Dr. Eddy.



١  
زِدْ حُبِّي لَكَ يَا  
وَاسْمَعْ لِطَلْبَتِي  
خَلِي الْوَدُودَ  
عِنْدَ السُّجُودِ  
إِذْ كُلُّ بَغِيَّتِي  
فَرَطُ الْعَبَّةِ  
لِلْمُهْتَدِي  
لِلْمُهْتَدِي

٢  
قَدْ رُمْتُ هَهُنَا  
وَأَلَا زَ فِي رَبِّي  
نَيْلَ الْهِنَا  
كُلُّ الْهِنَى  
إِذْ كُلُّ مَنِيَّتِي  
فَرَطُ الْعَبَّةِ  
لِلْمُهْتَدِي  
لِلْمُهْتَدِي

٣  
لَا أَحْسَبِي الْحَزْنَ  
لَا بَلَّ تَفِيضُ لِي  
وَلَا الْعَيْنَ  
مِنْهَا الْهِنَ  
إِنْ زَامَ مُهْجَتِي  
فَرَطُ الْعَبَّةِ  
لِلْمُهْتَدِي  
لِلْمُهْتَدِي

٤  
وَحِينَمَا يَدُونِ  
يَا نَفْسِي رَدِّدِي  
مَنْبِي الْأَجَلَ  
سُبْحَ الْحَمَلِ  
تَحْظِي بِطَلْعَةِ  
رَبِّ الْعَبَّةِ  
لِلْمُهْتَدِي  
لِلْمُهْتَدِي

GREETINGS FROM SIAM



FROM  
Prince Damrong  
AND  
The Princesses Poon and Pilai

TO Mr. H. E. Sizer.

.....

*With Kind Remembrance  
and all Good Wishes*

*for a*

*Happy New Year*

*1932*

In the National Library of Manuscripts  
and Inscriptions in Bangkok













一、本社社傳道事業の様子は時々福音新報に記載せられ居れり

一、貢獻するところありしを感謝す

一、事務局の主任にあり、を國教役者、修養會開かれたるが、本社よりも聊かなから之總

一、大正四年三月二十二日より、六日、富士見町教會にて、日本基督教會

一、多くの集會を催し効果ありしを、報を受く同氏は、個人傳道にも從事せられたり

一、朝鮮傳道。八月、高橋久野氏を二月間、朝鮮に遣はし、釜山、大邱、龍山、京城に

一、開かへる婦人傳道修養會の事など打合せし、祈りに散會せり

一、を催せしに出席者三拾名、教士三名、婦人間傳道に協力し、致せん事を約し、近

一、十月二日、富士見町教會にて、東京市内、及び權の各教會婦人會代表者と相談す

ら

一、其他、東京市内傳道。毎月、少くも四回、各教會の婦人會を應援す、外村義郎氏擔當せ

十五名

一、社、新年祈禱會を女子學院にて開く、高岡虎吉、外村義郎兩氏の談話あり、出席者四本  
り、毎七七八十八名の出席者あり、祈りに充たりたる好ま集會なり、大正四年一月六日本



れ出席者常五拾名六拾名内英督の教化を興へ、あり受洗者をも出すに  
三井慈善病院。從前の如く南藤平氏の擔當にて毎月三回説教或は講話を試みら  
至れり

し尙現在有望なる志道者四拾名、畑野の如きは目下會堂建築に着せんとす  
り去る八月同氏一ヶ月滞在、中氏を演説せしは此間、山氏も應せらる受洗者拾名を出  
る一年間に於て三回南藤中氏を演説せしに同氏の勤勞なる勤勞に、より其結果良好な  
根の等々各町に亘りて眞實に傳道するに依り、今春より進歩せり特去  
一、佐渡を希ふ。本社傳道師黒田寛一、河原田、畑野、相川、羽茂、金澤、新種、に渡

あらん事を希ふ  
神の恩恵を感謝し併て此後に於る本社事業の上層御情と祈りてを以てに御援助  
茲に大正三年十月より四年九月迄(十箇月)の間に、本社事務(一)の概略を左に報告し

# 傳道事業及會計報告

道會社  
婦人傳

美國總領事館代付

Dr. Spur,

The Governor-General of Chosen  
requests the pleasure of the company of  
Dr. Speer  
at Luncheon  
on Friday, the 19th of September  
at 12:30 o'clock.

R. S. V. P.





ජීව්‍යවිද්‍යාවේ ප්‍රධාන අංශ

; ක්‍රමයෙන් කොටස් වශයෙන්  
 ඉහළින් සිටින විට  
 ක්‍රමයෙන් පුනරුත්ථාපනය වන  
 ජීවයන්ගේ ස්වභාවය  
 සාමාන්‍යයෙන් වෙනස් වේ  
 සාමාන්‍යයෙන් වෙනස් වේ  
 උපරිමයෙන් වෙනස් වේ  
 ජීවිතයේ පිටුපස  
 ඉහළින් සිටින විට

; ස්වභාවයෙන් උපරිමයෙන්  
 ඉහළින් සිටින විට  
 ස්වභාවයෙන් උපරිමයෙන්  
 ඉහළින් සිටින විට  
 ඉහළින් සිටින විට  
 ඉහළින් සිටින විට  
 ඉහළින් සිටින විට  
 ඉහළින් සිටින විට  
 ඉහළින් සිටින විට  
 ඉහළින් සිටින විට

ජීව්‍යවිද්‍යාවේ ප්‍රධාන අංශ

ඉහළින් සිටින විට  
 ඉහළින් සිටින විට







ಶಿಟ್ಟುಣ್ಣಿಮಯಿವುರ್ದಿ  
ಶಿಟ್ಟಣ್ಣಿವೊಂ  
ಶಿಟ್ಟಣ್ಣಿಮಯಿವುರ್ದಿ  
ಣ್ಣಿವೊಂವೊಂವೊಂ  
ಶಿಟ್ಟಣ್ಣಿಮಯಿವುರ್ದಿ  
ಣ್ಣಿಮಯಿವುರ್ದಿ  
ಶಿಟ್ಟಣ್ಣಿಮಯಿವುರ್ದಿ  
ಶಿಟ್ಟಣ್ಣಿಮಯಿವುರ್ದಿ  
ಶಿಟ್ಟಣ್ಣಿಮಯಿವುರ್ದಿ  
ಣ್ಣಿಮಯಿವುರ್ದಿ



— 7  
— 8

Kru Guan

เพลง ต้อน รั้ว

( ร้อง ตาม ทำนอง ทุกชตะ )

ขอ ต้อน รั้ว น้อม ค่านับ ครู สเปี้ย ที่ สู้ เดี่ยว เว  
ตามา ถึง นี้ นับ ว่า เป็น เกียรติยศ ปรากฏ มี เป็น  
ราชวี เสริม ศิษย์ คริศ เตียน

โดย ความ รัก มิ ได้ พัก ให้ ร้อ ซ้า ท่าน จึง ศตา  
เค็ด อ่อน ข้าม ผ้า หนาม เดียน เป็น สว่าง ต่าง รูป ประ  
ทุม เทียร อยู่ เหนือ เคียร ยว ด ยิ่ง เรา หญิง ชาย

ขอ พระ มิ่ง โม ดี ผู้ มี ศักดิ์ ช่วย พิทักษ์ รักษา  
อย่า ขาด สาย ขอ ให้ สม ตั้ง อารมณ์ ซ้า พิ ปราย อยู่  
สบาย ตั้ง เช่น อา เมน เฮย

หมายเหตุ เมื่อ ถึง คำ ที่ มี ัญญะ ประกาศ เช่น คำ  
ค่านับ ให้ เรา โอน ศรัทธา ค่านับ จริง หรือ ประโยค ที่ ว่า ขอ  
พระ มิ่ง โม ดี ผู้ มี ศักดิ์ ให้ เงย หน้า ขึ้น ดู เบื้อง บน



*Legation of the United States.*

Passport.



Bon pour la Turquie.

Solun by her

Vice Consul Général.

La Légation des États Unis.

Téhéran, Perse.

Le 11 Novembre, 1896.



N 7426



امریقا جمہوریتی بقدمندہ موسیور وبراہیہ  
فامیلیہ دیندار طریقہ سیامہ وچینہ کیہ ہکر  
موسالیہ لاسہ بلدیہ کنندہ تسہیلات کوسٹری  
توصیہ اولنور [پسہ اولیہ] طرفہ سفارہ سینہ کاتب  
بجود

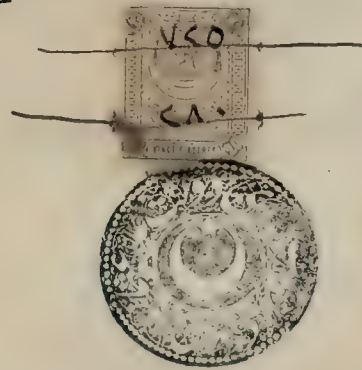

1756

CONSULATE GENERAL OF

LONDON, August 29<sup>th</sup> 1896

THIS FOR *M. Russell*

By *M. Russell* G. U. L.

GOOD ONLY FOR  
TWO YEARS FROM DATE.



ENTRANCED AND PRINTED AT THE BUREAU OF ENGRAVING BY 1876



### To all to whom these presents shall come Greeting:

I, the undersigned, Secretary of State of the United States of America,  
herely request all whom it may concern to permit

*Robert Elliott Speer*

a Citizen of the United States, accompanied  
by his wife \_\_\_\_\_ safely  
and freely to pass and in case of need to give  
them all lawful Aid and Protection.

#### Description.

Age *28* Years \_\_\_\_\_  
Stature *6 Feet 1/2* Inches Eng. \_\_\_\_\_  
Forehead *medium* height \_\_\_\_\_  
Eyes *brown* \_\_\_\_\_  
Nose *straight* \_\_\_\_\_  
Mouth *medium* size \_\_\_\_\_  
Chin *square* \_\_\_\_\_  
Hair *dark* \_\_\_\_\_  
Complexion *dark* \_\_\_\_\_  
Face *oval* \_\_\_\_\_



Given under my hand and the  
Seal of the Department of State,  
at the City of Washington,  
the *4* day of *JUN*  
in the year *1896* and of the  
Independence of the United States  
the one hundred *and twentieth*

Signature of the Bearer.

*Robert Elliott Speer*

*Richard Olney*

AP 12878



1602

Роберт Эллиотт Спирь  
Явленъ въ Императорскомъ Россійскомъ  
Генеральномъ Консульствѣ Лондонѣ 29<sup>го</sup> Июня 1896 г.  
ГЕНЕРАЛЬНЫЙ КОНСУЛЬТЪ *A. Франклинъ*

1-й: 508 = 490

Handwritten notes in Arabic script, including the word "الله" (Allah) and other illegible characters.

بِسْمِ اللَّهِ الرَّحْمَنِ الرَّحِيمِ  
الْحَمْدُ لِلَّهِ الَّذِي هَدَانَا لِهَذَا وَمَا كُنَّا لِنَشْكُرَهُ لَوْلَا رَحْمَتُ اللَّهِ عَلَيْنَا لَكُنَّا مِنَ الْخَاسِرِينَ

توضیحات	ملاحظات	مملکت	ایستوا	تاریخ	نومردو
اردن و شام		اورف	ضلع	کارتی کلا	۷۷۷۷

بر موجب بالا صبحه فرجی اولاده و ده مردونك اخذ و سيفا اولي نقي ميه استو علم و خبر  
اعطا فرود



Vertical decorative border with Persian calligraphy on the left side of the page.





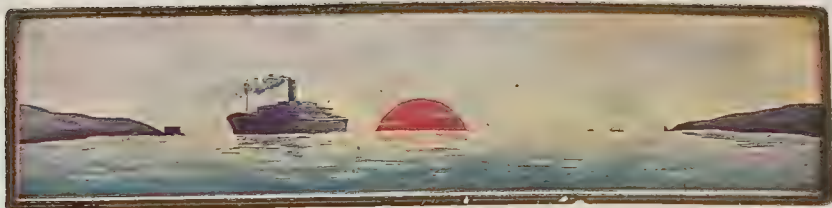

PASSENGER LIST  
SOUVENIR



LIST OF PASSENGERS SAILING FROM SAN FRANCISCO PER

S. S. "KOREA"

Voyage No. 61, April 17, 1915

LIST OF OFFICERS

A. W. NELSON	-	-	-	-	-	Commander
THOS. BLAU	-	-	-	-	-	First Officer
A. D. BOYER	-	-	-	-	-	Chief Engineer
H. X. STELKER	-	-	-	-	-	Purser
F. R. BARRETT	-	-	-	-	-	Freight Clerk
A. C. PRATT, M. D.	-	-	-	-	-	Surgeon
A. McPHERSON	-	-	-	-	-	Chief Steward
W. K. MCGILLIVRAY	-	-	-	-	-	Second Steward

FOR HONOLULU

Mr. A. Bailey  
 Mr. S. E. Baker  
 Mrs. S. E. Baker  
 Mr. H. W. Boyd  
 Mr. J. K. Brown  
 Mrs. J. K. Brown  
 Mr. J. Canratella  
 Mr. M. B. Carson  
 Mr. J. S. Cohen  
 Mrs. C. T. Crocker and  
 Butler and Chauffeur  
 Mr. Walter Duisenberg  
 Mrs. Angele Foret

Mrs. W. G. Irwin & maid  
 Mrs. Alexander Isenberg  
 and maid.  
 Master Alexander H. Isen-  
 berg  
 Mr. H. S. Knox  
 Miss Kora M. Lipton  
 Miss R. Lissak  
 Miss Louise Lorimer  
 Mr. Thomas S. Mitchell  
 Mr. J. T. McCrosson  
 Miss Marion Newhall  
 Mr. Harvey L. Ott  
 Miss Elena Parsons  
 Miss Jack Plummer  
 Mr. James M. Pratt  
 Mr. Wm. C. V. Ruxton  
 Mrs. Wm. C. V. Ruxton  
 Mr. J. Silvermann  
 Mr. Wm. Spitzell  
 Mr. W. P. Thomas  
 Mrs. W. P. Thomas  
 Mr. K. Twining  
 Mrs. K. Twining  
 Mr. J. W. Waldron

FOR YOKOHAMA

Mr. Glenn Babb  
 Mr. J. Becker  
 Rev. Henry Forman  
 Mr. C. P. Gorman  
 Mrs. C. P. Gorman  
 Miss Elizabeth Gorman  
 Miss Margaret Gorman

Master Phillips Gorman  
 Mr. Perry Harrison  
 Mr. Joseph Jiran  
 Mr. E. Kauffman  
 Mrs. E. Kauffman  
 Mr. R. P. Melhuish

Mrs. R. P. Melhuish  
 Mr. S. W. Niles  
 Mr. J. H. Peterson  
 Mrs. J. H. Peterson  
 Mr. Albert J. Snow  
 Mr. W. P. Taggart

## FOR KOBE

Mr. A. C. Bryer  
Rev. R. T. Coit  
Mrs. R. T. Coit and Inft.  
Mrs. A. M. Flock

Mr. W. M. Flock  
Rev. J. A. Miller  
Mrs. J. A. Miller  
Master James Miller

Master Paul Miller  
Mr. Hendrich Douglas  
McCallie  
Mrs. W. R. Noxon

---

## FOR NAGASAKI

Mr. H. S. Babcock  
Mr. Alex. Campbell  
Mr. Chu Sing Yuan  
Mrs. Chu Sing Yuan  
Miss Chu Hon  
Mr. Sydney L. Cohan  
Mr. H. L. Corbin  
Mr. J. R. Geib  
Mr. E. H. Gilson  
Mr. J. K. Haney

Mr. H. B. Keeler  
Mr. Luching Y. T. Lou  
Mr. E. L. McCallie  
Miss Cleora McGregor  
Mr. S. H. Noxon  
Mr. G. B. H. Ott, Jr.  
Mrs. M. L. Pfuetzenreuter  
and maid.  
Master Keans Pfuetzen-  
reuter

Miss Sibylle Pfuetzenreuter  
Mr. H. T. Seitz  
Miss Mary T. Smith  
Mr. Isaac Y. Stauffer  
Mr. Edgar Sykes  
Mr. L. K. Taylor  
Mr. Robert G. Vanderbilt  
Mr. W. Wallace  
Mr. Geo. Weber  
Mrs. Geo. Weber

---

## FOR MANILA

Mr. Reuben Arey  
Mrs. S. E. Bray  
Mr. Paul G. Capps  
Mr. Wm. Crooks  
Mr. James R. Gillis

Mrs. James R. Gillis  
Mr. J. D. Greenslete  
Mr. Geo. A. Kauffman  
Miss Kathleen Lynch  
Mr. Thos. N. Powell

Mrs. Thos. N. Powell  
Mrs. R. W. Price & Inft.  
Mrs. Rose Supple  
Mr. Edward P. Thompson  
Mrs. Edward P. Thompson  
Miss Clara T. Wright

---

## FOR HONG KONG

Mr. David Bovaird  
Mrs. David Bovaird  
Mr. Robert Burns  
Mrs. Robert Burns  
Mr. Chung Ming Ho  
Mrs. Helen A. C. Church  
Mrs. Fon Ho See  
Mr. Fon Qui  
Mrs. Fon Tang Lee and

Inft. and Asiatic servant.  
Miss Fon Yok  
Master Fon Win  
Mr. Chester Fritzt  
Mr. Wm. H. Hornibrook  
Mrs Wm. H. Hornibrook  
Master John Hornibrook  
Miss Virginia Hornibrook  
Mr. Wm. M. Junker

Mr. Kwong Tang Teng  
Mr. Erik V. Meiden  
Rev. J. S. Niles  
Mr. E. M. O'Brien  
Mrs. Albertina J. Rice  
Mr. Robert E. Speer  
Rev. G. Speers  
Mr. C. F. Wixon



GRAND

*Studebaker*

No. 3 BUND YOKOHAMA

GARAGE

Ask for booklet "Motor Rambles in Japan" containing all particulars about motoring. The only way to see the country and people.



For Hire of Cars apply at office, The Grand Hotel  
TELEPHONE No. 85

-----  
WHY WE LOSE OR GAIN ONE DAY WHEN CROSSING THE 180° MERIDIAN.

The Globe is by the Meridian (an imaginary line running from the North to the South Pole over the Equator) divided into two halves; the one being East and the other being West of Greenwich, England. Starting from the point where the Greenwich Meridian crosses the Equator (0) and going along the Equator to the West 180° or to the East 180° we will meet the other half of the same meridian, and it is by passing this that we gain or lose one day. If we are going from America to Asia we lose one day (West) and going in the opposite we gain one day. As the world is revolving toward the East, we get the Sun earlier every day we move in that direction, and later if we move in the opposite direction; thus, the clock has to be set back or ahead each day. As it takes the world twenty four hours to turn once on it's axis, we gain twenty four hours by going around the world in the direction it moves or lose twenty four hours by going in the opposite direction. Thus, in passing the 180° Meridian bound westward we lose one day, while passing it eastward from Greenwich we gain one day.

-----  
MONTROSE.----Frederick Seward, son of President Lincoln's Sec'y of State, died here yesterday at the age of eighty five years. When Lincoln was on his way to inauguration he notified him of a proposed plot to murder him in Baltimore.

-----  
SANFRANCISCO.--Four Italian crab fishermen were drowned within sight of thousands, off the Cliff House yesterday. Aviators dropped life preservers to the men, but they were unable to reach them. Tried to attract attention, but were not heard by the drowning men. The men were out in a gasoline launch which capsized in the heavy surf.

-----  
WASHINGTON.--German Embassy here reports the receipt of news of more victories and Germans gaining ground North of Ypres. The English counter attacks, west of St. Julian this morning were repulsed with heavy losses to the enemy. East of Lille the British attacks broke down under the fierce fighting of the Germans. In the Argennes Region the Germans have repulsed the charge of two French Battalions.

-----  
SAN DIEGO.----It is reported here that Carranza has captured the town of Navajo, together with a machine gun and ammunition. Villa's soldiers last night attacked a ranch, owned by two American, in the Yaqui Valley. The two Americans were killed in the attack, while defending their property.

-----  
COMMUNICATION HAS BEEN ESTABLISHED WITH JAPAN.  
-----

Telephone 544

Established 1884

**GOTO SOBEY SILK STORE**

No. 10, BENTEN-DORI, YOKOHAMA, JAPAN

*The Oldest and the Best  
Silk Store in the Far East*

ALL KINDS OF SILK, SILK CREPE,  
COTTON CREPE, ETC., ETC.

**SAMURAI SHOKAI**

SILKS &amp; CURIOS

HONCHO ITCHOME  
YOKOHAMA

Goldsmith, Silversmith, Metal Workers, Wood Carvers,  
Jewelers, Silk Embroideries, Ivory Carvers,  
Chinese Curios



ON ARRIVAL IN SHANGHAI PAY A VISIT TO THE BIG STORE

Where you can obtain high class English and American drapery and outfitting goods at prices more favorable than obtainable at other stores in the East.

Sole Agent for "QUEEN QUALITY" SHOES, FOR LADIES Sole Agent for "REGAL" SHOES, FOR MEN

WHITEAWAY, LAIDLAW & CO., Ltd.

13 NANKING ROAD, SHANGHAI

No. 17. THE KOREA TIMES. APRIL, 29, 1915.

Published at Sea on Board the "Korea". En-route from San Francisco, Cal., & Honolulu To Japan, China, and Philippines.

A. W. NELSON.....COMMANDER.

Thos. Blau.....Chief Officer. A.D. Boyer.....Chief Engineer. H.X. Stelker.....Purser. F.R. Barrett.....Freight Clerk. A.C. Pratt.M.D.....Surgeon. A. McPherson.....Chief Steward. W. K. McGillivray, Second Steward. D. Mann Taylor.....Radio.....W.P. Schneider.

Honolulu.--Work on the submarine F-4 was stopped yesterday, owing to heavy winds and rough sea..

ooOoo

HONOLULU.--Influential Chinese here sent cables to Sir Edward Grey and President Wilson yesterday, bearing on the situation in China. Both messages were identical.

ooOoo

LONDON.---After temporarily abandoning the drive against the French troops in Flanders, the Germans yesterday concentrated on an attempt to pierce the lines against section held by the Canadian troops, who are in death grips. With the Russians, the Canadians held their ground firmly. The fighting being most deadly. It is the opinion of military experts that the German offensive between the Meuse and the Moselle is a feint.

ooOoo

TOKYO.----The attitude of the newspapers taken here regarding the demands on China have aroused wild enthusiasm and approval throughout the country. One hundred members of Parliament are in favor of the demands. China given three days to answer or war will be declared.

ooOoo

ROME.-----Italy's warlike attitude more and more emphasized. The Italian Minister of Marine has issued orders for the arrest of any ships, regardless of their nationality.

ooOoo

HONOLULU.--Boggs pleaded guilty to the charge of Opium robbery. This plea prevents any further disclosures of the "higher-ups".

ooOoo

ROBERTS, 54 Escolta, MANILA. The Biggest Department Store in Manila.

CONSTANT COMMUNICATION.....THE WIRELESS IS AT YOUR SERVICE.

WATCH MARCONI BULLETIN BOARD IN THE SOCIAL HALL FOR FURTHER ADVICES.

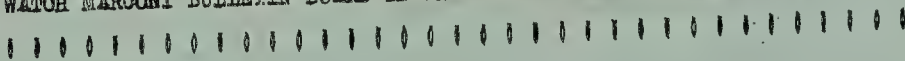

MME. S. TAKAGI

HONCHO ITCHOME, YOKOHAMA, JAPAN

HONTON, IRISH, FLEET, MODERN LACES LADIES' GOWNS, UNDERWEAR, BABIES' OUTFITS

Y. YEZAKI

Appointed Manufacturer to The Imperial Household

Tortoise-Shell Wares

Head Shop Imauwonomachi NAGASAKI, Tel. 328 Branch Shop Honchichome YOKOHAMA, Tel. 2828

ESTABLISHED IN 1815

Mr. Yezaki will have a magnificent exhibit at the Panama-Pacific International Exposition, San Francisco, 1915.

### PLEASANTON HOTEL

HONOLULU'S NEWEST AND FINEST  
HOSTELRY

Completed January, 1915 American Plan

In finest residential section. Twelve  
minutes to shopping district or to beach

One hundred Rooms—Fifty Baths—Beautiful Grounds.  
Swimming Pool, Tennis Courts, Etc.

E. G. DUISENBERG Managers GEORGE A. BUTZ

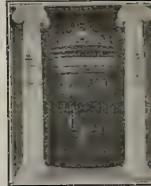

THE  
**Bank OF Hawaii**

LTD.

FORT & MERCHANT STS.  
HONOLULU

Cable Transfers

Foreign Moneys Changed

NO. 20. SPECIAL SUNDAY SUPPLEMENT. THE HAWAIIAN "KOREA" TIMES. MAY, 2nd, -1915.

Published at Sea on Board the S.S. Korea.

A. W. NELSON.....COMMANDER.

### ON THE MARGIN OF LIFE.

Truth is seldom on the written page---we must search the margins  
and read between the lines.

"My Mother's Face".

My Mother's got the nicest face  
That I ever did see;  
And all the time and ev'ry place  
It seems to smile at me.

I see it in the morning time  
And when I go to sleep;  
I see it where the roses climb  
And where the shadows creep.

I see it in the little brook  
And in the Garden, too;  
And in my colored picture book  
And in the drops of dew.

I guess the reason why I see  
Her face each place I go,  
Is 'cause she's very fond of me,  
And 'cause I love HER so.

By courtesy, "Jack" Burroughs.

If humanity's ideals were as high as the cost of living there would  
not be any war.

Sherman omitted to go on record about neutrality.....An Observer.

It is hoped that Greece's new Minister of Finance, M. Protopapadakis,  
does not have to sign all the bank notes.

### HONOLULU TAXI CO., LTD.

HONOLULU, T. H.

See the various points of interest by Taxi  
Cleanest and Most Reasonable Way

PHONE  
2500



PHONE  
2500

ASK WIRELESS OPERATOR FOR RATE CARD  
HONOLULU TAXI CO., Ltd., Pauahi St., nr. Fort

### CASSIDY HOME HOTEL

BUNGALOWS OR ROOMS  
FINEST BATHING ON THE WAIKIKI BEACH  
1000 FT. PROMENADE PIER

H. F. Wichman Co., Ltd.

... Jewelers ...

HONOLULU

**The Blaisdell Hotel****Fort Street, Honolulu**Centrally Located in the Heart of the  
Shopping District**EUROPEAN PLAN**

Cafes and Restaurants in Vicinity

<b>RATES</b>	Rooms without bath	\$1.00 day up
	Rooms with private bath	\$1.50 day up

**THE FAMOUS  
BLANCO'S CAFE**

859 O'FARRELL STREET SAN FRANCISCO

Bet. Larkin and Polk Streets

Phone Franklin 9

The most magnificent Cafe in the West. A visit to  
San Francisco is not complete without dining at  
"BLANCO'S"

Any Geary or Ellis Street car to Polk will reach it.
Special Lunch . . . . . Table d'Hote . . . . . A La Carte

PRINTED ON THE IMPROVED EDISON ROTARY MIMEOGRAPH. H. S. CROCKER CO., SAN FRANCISCO, AGTS.

No. 20. SPECIAL SUNDAY SUPPLEMENT OF THE HONOLULU TIMES, MAY, 2nd.-1915.

**Little Stories.****Knew what She wanted.**

Mr. J. G. Phelps Stokes, the social worker in the New York Slums, illustrates the overcrowding, to be found in the thickly populated lower East Side, of that City, by the following story:

Three pretty little girls of 14 or 15 talked, as they sat making artificial flowers, about what they'd do if they each had a million dollars.

"I'd buy a house at Coney and live there all the year round," said the first girl.

"I'd buy automobiles and diamonds and live in Europe," said the second.

The third little girl, heaving a sigh of divine content at the thought, and said:

"I'd sleep alone."

**JUST A PLEASANT SMILE.**

"The thing that goes farthest toward making life worth while-- That costs the least and does the most--just a pleasant smile; The smile that bubbles from a heart that loved his fellow men; It's full of worth and goodness, too, with manly kindness blent; It's worth a million dollars, and it doesn't cost a cent."

There are men who do their best **ONLY** when looking for a job.

**THINK OF THE PAST.**

Our memory goes back to the time when the mere sight of a bolt of red flannel in the dry goods store would give rise to the most tender feelings in a young man's breast, but we suppose the young men of the present day would wonder what in the world the was ever used for.

Have you still got the pajamas you wore in the parade on the morning nine years before the nine years after celebration?

**San Francisco's  
Newest Hotel**
**HOTEL PLAZA**

(FORMERLY UNION SQUARE HOTEL)

Facing the Plaza of Union Square

400 Rooms, American and European Plan

**Exposition Rates: Room with Bath, \$2.00 per Day and Up**

The Hotel is convenient to main line cars to all depots and docks, eight minutes' ride  
to the Exposition by car passing the door

Managing Proprietor:

JOHN G. BARKER, Formerly Co-Proprietor Hotel Stewart

Assistant Manager:

ROBERT J. ROBINSON, Formerly Hotel Stewart



# Guide to Kobe.



Miss R. E. Scidmore  
Says on her Book

"Jinrikisha Days" Page 146

with compliments of

**S. UTAKI,**

INTERPRETER COURIER

Utaki Always Marshalled  
the Unexpected  
and the Impossible.

AUTHORIZED UNDER THE HOME DEPARTMENT.

A. B. C. 5th EDITION, A. I. & WESTERN UNION CODES USED.

**Address: THE ORIENTAL HOTEL, KOBE, JAPAN.**

Information given and tours planned to Japan, China, Manchuria, Korea, Java and Siam charge free.

## Vocabulary for a Jinrikisha drive.

How much ..... <i>Ikura.</i>	Paper lantern..... <i>Chochin.</i>	Hurry up ..... <i>Hayaku.</i>
Right ..... <i>Migi.</i>	Cover on top (jin) <i>Horo kakero.</i>	Take care ..... <i>Kiotsukero.</i>
Slowly ..... <i>Sorosoro.</i>	Sandals ..... <i>Waraji.</i>	Quite safe ..... <i>Dai jobu.</i>
Too fast ..... <i>Amari hayai.</i>	Slope ..... <i>Saka.</i>	Danger..... <i>Abunai.</i>
Stop ..... <i>Tomare.</i>	Get in ..... <i>Norimasu.</i>	Good road ..... <i>Yoi michi.</i>
Straight ..... <i>Massugu.</i>	Half day ..... <i>Hannichi.</i>	Slope down ..... <i>Kudari.</i>
That way ..... <i>Achira.</i>	Per hour ..... <i>Jikan.</i>	Light enough ... <i>Akarui.</i>
Extra man ..... <i>Ato oshi.</i>	Go on ..... <i>Yuke.</i>	Candle..... <i>Rosoku.</i>
Follow me ..... <i>Tsuite koi.</i>	Left ..... <i>Hidari.</i>	Rain coat ..... <i>Kappa.</i>
Come over ..... <i>Oide.</i>	Not fast ..... <i>Yuruyuru.</i>	Socks ..... <i>Tabi.</i>
Tip ..... <i>Sakate.</i>	Too slow ..... <i>Amari osoi.</i>	No through fare. <i>Kurumadome.</i>
Muddy ..... <i>Warui michi.</i>	Wait a little ..... <i>Sukoshi mate.</i>	Get off ..... <i>Orimasu.</i>
Climb ..... <i>Nobori.</i>	Which way ..... <i>Dochira.</i>	Whole day..... <i>Ichinichi.</i>
Dark ..... <i>Kurai.</i>	This way ..... <i>Kochira.</i>	By distance ..... <i>Michinori.</i>



Kobe, being now a largest and principal port in the empire was only pin drop fishing village but since opened it into foreign trade in 1868 rapidly improved as much as its population increased 380000 in 1911.

### Places of interest worth a visit.

Daibutsu, a colossal Buddha statue 47 feet high (Nofukuji temple) ... ..	1½ hour.
Gohyakurakan, 500 wooden figures of Buddha disciples (Sairin-ji temple) ... ..	" "
Nanko shrine, (Shinto temple) life size bronze horses ...	1 "
Suwayama park (Venus hill) commands an unbroken view of the harbour ... ..	1 "
Butokuden, The hall of marshal valour; Physical training (Jujitsu) and fencing (Gekken) ... ..	1 "
Historical Shinto temple, Ikuta ... ..	¾ "
The cascades, (Nunobiki) ... ..	1 "
Decorating on Satsuma ware speciality of Kobe near cascade. Main Street (Motomachi) the first class shops situated. Names of the most reliable and recommendable stores are existed on the last page.	

### Excursion to the suburb of Kobe and its surroundings.

Japanese garden. Harishin villa (Minume) ... ..	2½ hours.
Shioya via Suma park. Railway or Motor car.	
Rokko. Golf Links, via Mayasan (Moon temple), Walk or chair.	
Takaradzuka (Tansan spring) via Nishinomiya back by train through Osaka.	
Arima Hotspring via Rokko by chair and back by Railway.	
Osaka. Imperial Mint, old feudal castle and Largest bell in Japan	
1 hour by railway.	

### Sights on evening.

Illuminated theatre street and Geisha Dance with Japanese dinner at tea house.

# INCLUSIVE CONDUCTED EXCURSION TO "KYOTO."



Covered up Railway Fare, Jinrikisha, one Meal, afternoon tea,  
Entrance fees to Temples and Places of Interest  
and Guide services.

One Person...	...	...	...	...	...	...	17.00
Two Persons	...	...	...	...	...	...	26.00
Three „	...	...	...	...	...	...	36.00
Four „	...	...	...	...	...	...	44.00
Five and up	...	...	...	...	(each)	...	10.00

In the case spend over night at any Hotel charges 6.50 yen extra  
per person.

**S. UTAKI.**

Interpreter courier

**ORIENTAL HOTEL KOBE.**



ANTIQUE AND MODERN

## SILKS,

AT THE SIGN OF THE KIMONO.

Fine Art Embroideries &  
Cut-Velvet-Pictures.

**KOSHI-ISHI,**

186, MOTOMACHI 2-CHOME, KOBE, JAPAN.

Phone 2903.

## — NIKKO —

Manufacturers of and Dealers in Various Kinds of

### SILKS, EMBROIDERIES.

Wholesale and Retail.

No. 53, MOTOMACHI NICHOME,

**KOBE, JAPAN.**

Tel. No. 1630 (L.D.)

Established



in 1872.

## HARISHIN,

Fine Art Curios.

138, Motomachi 3-chome, Kobe, Japan.

Tel. No. 1585.

Villa, Otsukayama : Midoro Mura, Nishinada.

REGISTERED

TRADE MARK



### SATSUMA & CLOISSONNE WARES.

## HASEGAWA & CO

Manufacturers

No. 5, Nunobiki, Kobe, Japan.

Phone 4370.

(Branch Store, Close to Water Fall.)

## J. Matsumoto & Co.,

### Silk Store.

340, Motomachi Sancho, Kobe, Japan.

Telephone No. 1209.

#### SPECIALITIES :

Silk and Embroidered Goods, Cotton Goods, Kobe Flannel, Lace Work—Cotton, Linen and Silk, Linen Goods, Damascene Ware, Ivory Ware, Leather Goods, Satsuma Ware, Silver Ware, Toys and Sundries, Etc.

## T. TAKAGI

Photographic Studio  
and  
Art Gallery.

Head Store :

No. 42, Nishimachi,

**KOBE.**

Tel. No. 2007, L.D.

Branch Store :

No. 1, Janjo, Furukawacho,

**KIOTO.**

Tel. No. 672, Kaml.



Established 1841.

## O. KOMAI,

The Pioneer of Damascene Works.

No. 33, Furumonzen, KYOTO, JAPAN.

Telephone No. 1575 L.D.

## KIN-UN-KEN,

By Imperial Appointment  
PURVEYOR TO H.M. THE KING OF BELGIUM.  
HIGH CLASS  
CLOISSONNE WARE.

Visitors are Cordially invited to See our Factory,  
A Short Distance from the Hotel.

Sanjo-dori, Shirakawabashi Nishi-iru,

**KYOTO, JAPAN.**

Tel. No. Kaml 2276.